МИНИСТЕРСТВО НАУКИ И ВЫСШЕГО ОБРАЗОВАНИЯ РОССИЙСКОЙ ФЕДЕРАЦИИ
Федеральное государственное бюджетное образовательное учреждение
высшего образования
«КУБАНСКИЙ ГОСУДАРСТВЕННЫЙ УНИВЕРСИТЕТ»
(ФГБОУ ВО «КубГУ»)

Факультет компьютерных технологий и прикладной математики

Кафедра информационных технологий

ОТЧЕТ ПО ЛАБОРАТОРНОЙ РАБОТЕ № 1
по дисциплине
«Операционные системы»

Выполнил студент группы ПМ23 _____ Р. В. Касьянов

Направление подготовки 01.03.02 Прикладная математика и информатика
Курс 2

Принял,
канд. техн. наук, доцент каф. ИТ _____ А.А. Полупанов

Краснодар
2026

Задание 1. Включите отображение скрытых объектов в менеджере файлов.

1.1 Запущен менеджер файлов через меню "Пуск".

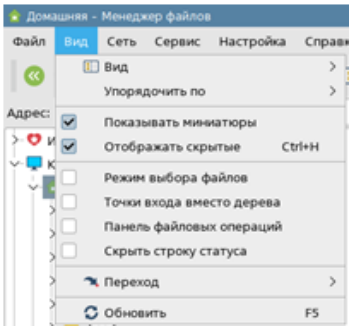

1.2 В меню "Вид" активирована опция "Отображать скрытые ".

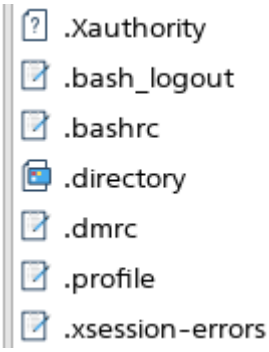

1.3 Убедились, что файлы с точкой в начале имени стали видны.

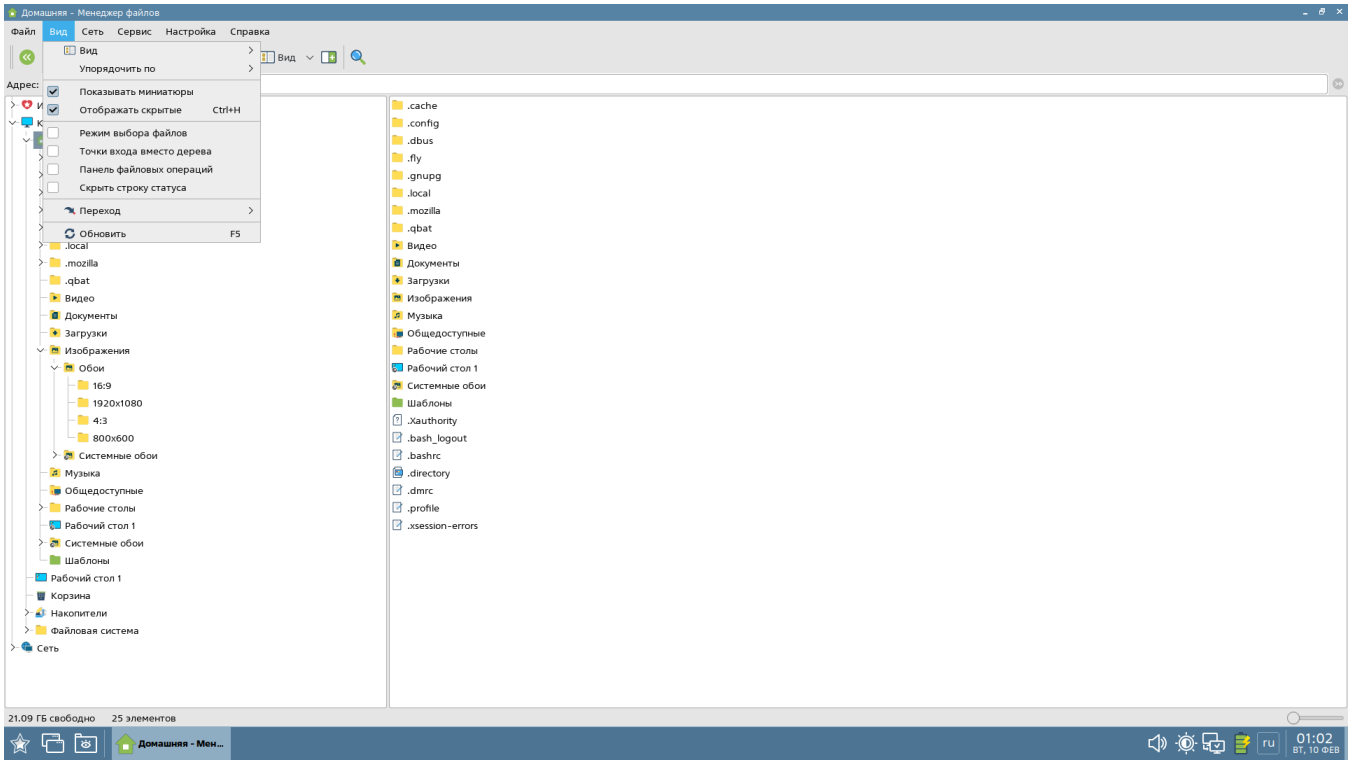

Скриншот 1: Менеджер файлов с включённым отображением скрытых файлов

Задание 2. Изменение пароля администратора через панель управления

1. Открыта "Панель управления" (fly-admin-center).
2. В разделе "Пользователи" выбран пользователь.
3. Нажата кнопка "Изменить пароль", введён новый пароль.

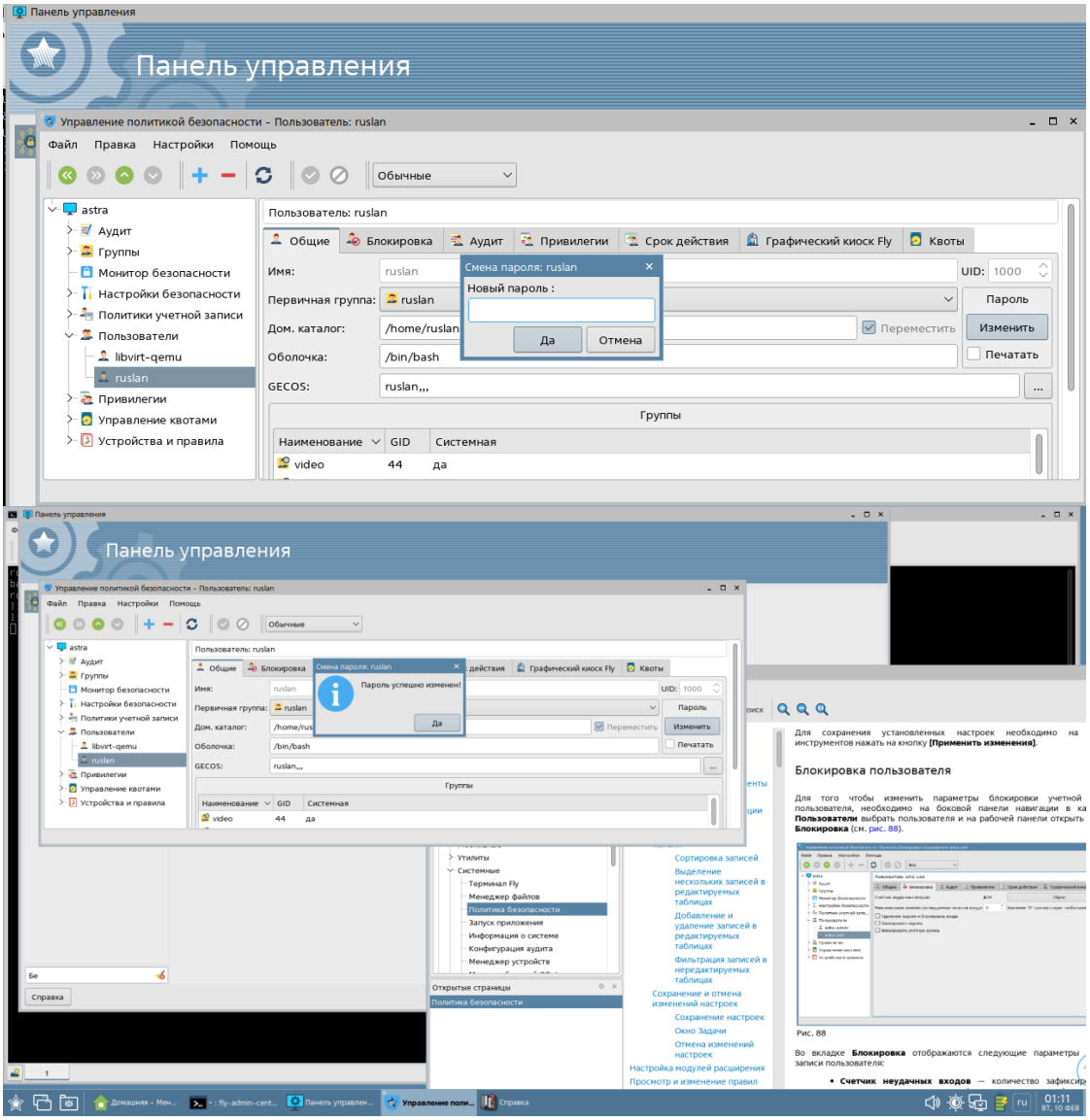

Скриншот 2: Окно смены пароля администратора

Задание 3. Поиск информации о ksysguard в справке и его запуск

1. Открыта справка системы (клавиша F1).
2. В поиске введён запрос ksysguard.
3. Запущено приложение ksysguard через меню "Пуск" → "Системные".

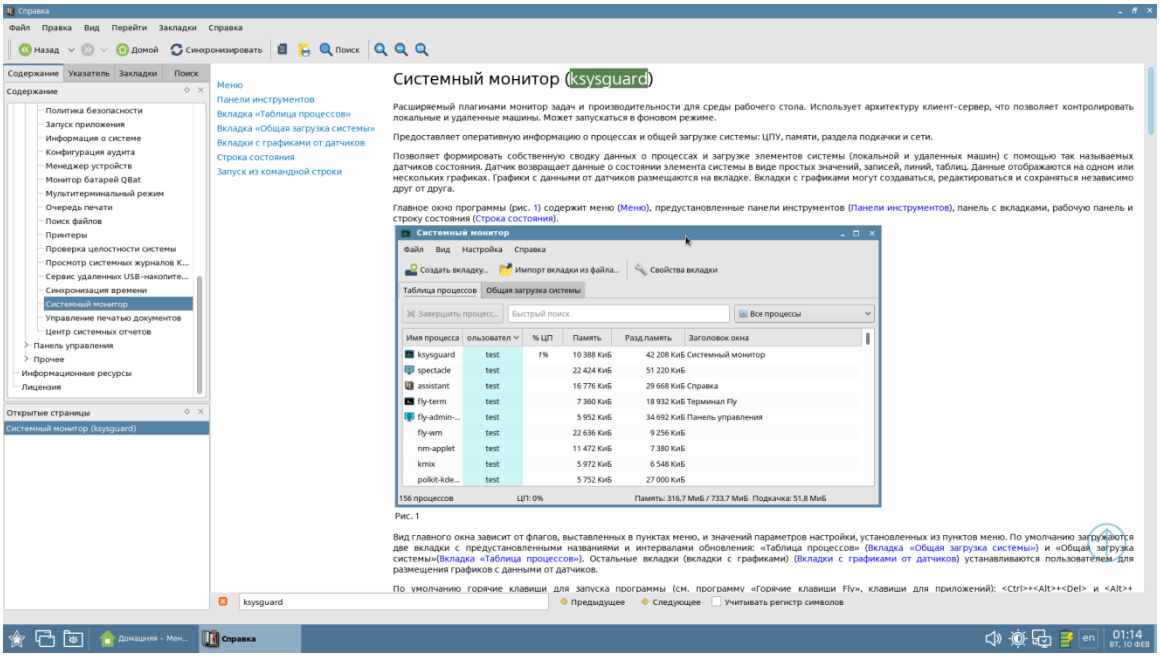

Скриншот 3: Результат поиска информации о ksysguard в справке

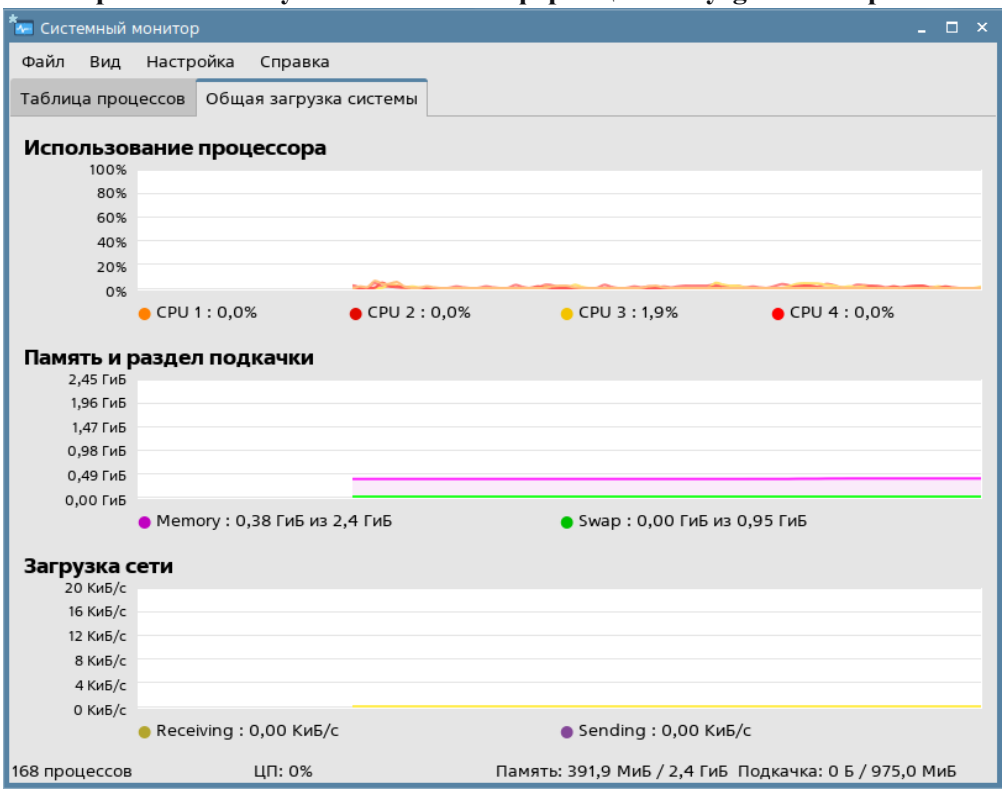

Скриншот 4: Запущенное приложение ksysguard (системный монитор)

Задание 4. Изучение содержимого панели задач

Изучены элементы панели задач:

- Кнопка меню "Пуск"
- Панель быстрого запуска
- Список открытых окон
- Переключатель рабочих столов
- Область уведомлений (время, сеть, звук)
- Индикатор мандатного уровня

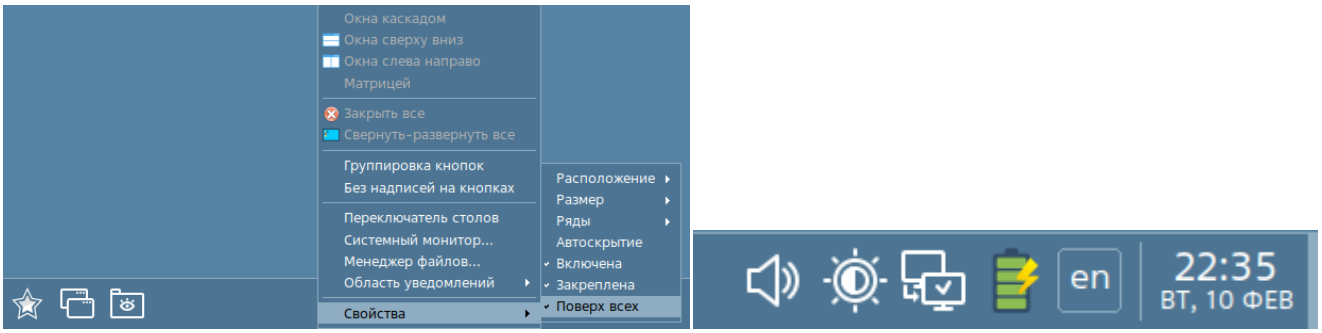

Скриншот 5: Панель задач рабочего стола Fly

Вопросы

1 Сколько минимально места на диске требуется ОС Astra Linux SE 1.7.4 при установке с графической оболочкой Fly и ПО, входящим в состав дистрибутива?

В тексте на странице 4 указано, что для установки ОС Linux с графическим интерфейсом оптимальный объем виртуального жесткого диска — **20 GB**.

2 В какую группу, дающую право выполнять команды от имени суперпользователя root, будет включена учетная запись администратора, созданная в процессе установки ОС?

В Linux-системах такая группа обычно называется **sudo** или **admin**. В процессе установки создаётся пользователь с правами администратора, который по умолчанию включается в группу, имеющую права на выполнение команд от имени root.

3 Какой вариант разметки диска был выбран при демонстрации процесса установки ОС?

в демонстрационном примере выбран пункт **«Авто — использовать весь диск»**.

4 Что такое GRUB?

GRUB — это системный загрузчик (Grand Unified Bootloader), который устанавливается на жесткий диск и позволяет выбирать операционную систему для загрузки

5 Какое приложение отвечает за работу рабочего стола?

За работу рабочего стола Fly отвечает **«Менеджер окон» (утилита fly-wm)**